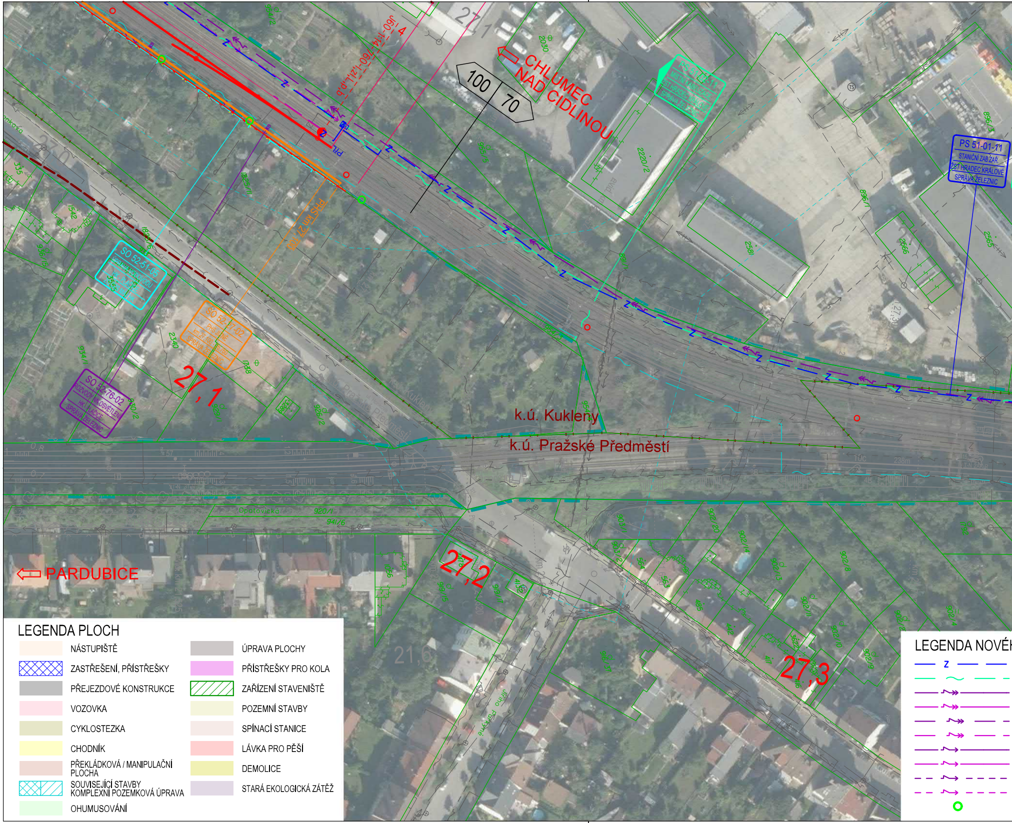
CHLUMEC NAD CIDLINOU
100
70
PS 51-01-11
STANIČNÍ ZAB.ZAŘ.
ŽST HRADEC KRÁLOVÉ
SPRÁVA ŽELEZNIC
SO 52-51-03
ÚPRAVA VODOVODU
SO 52-27-02
PHS
SO 52-76-02
ROZVODY NN OSVĚTLENÍ
HK-PLAČICE
SPRÁVA ŽELEZNIC
PHS km 27,109
27,1
27,2
27,3
k.ú. Kukleny
k.ú. Pražské Předměstí
PARDUBICE
LEGENDA NOVÉ

LEGENDA PLOCH

| | | | |
|---|---|---|---|
| ▭ | NÁSTUPIŠTĚ | ▭ | ÚPRAVA PLOCHY |
| ▦ | ZASTŘEŠENÍ, PŘÍSTŘEŠKY | ▭ | PŘÍSTŘEŠKY PRO KOLA |
| ▭ | PŘEJEZDOVÉ KONSTRUKCE | ▨ | ZAŘÍZENÍ STAVENIŠTĚ |
| ▭ | VOZOVKA | ▭ | POZEMNÍ STAVBY |
| ▭ | CYKLOSTEZKA | ▭ | SPÍNACÍ STANICE |
| ▭ | CHODNÍK | ▭ | LÁVKA PRO PĚŠÍ |
| ▭ | PŘEKLÁDKOVÁ / MANIPULAČNÍ PLOCHA | ▭ | DEMOLICE |
| ▦ | SOUVISEJÍCÍ STAVBY<br>KOMPLEXNÍ POZEMKOVÁ ÚPRAVA | ▭ | STARÁ EKOLOGICKÁ ZÁTĚŽ |
| ▭ | OHUMUSOVÁNÍ | | |

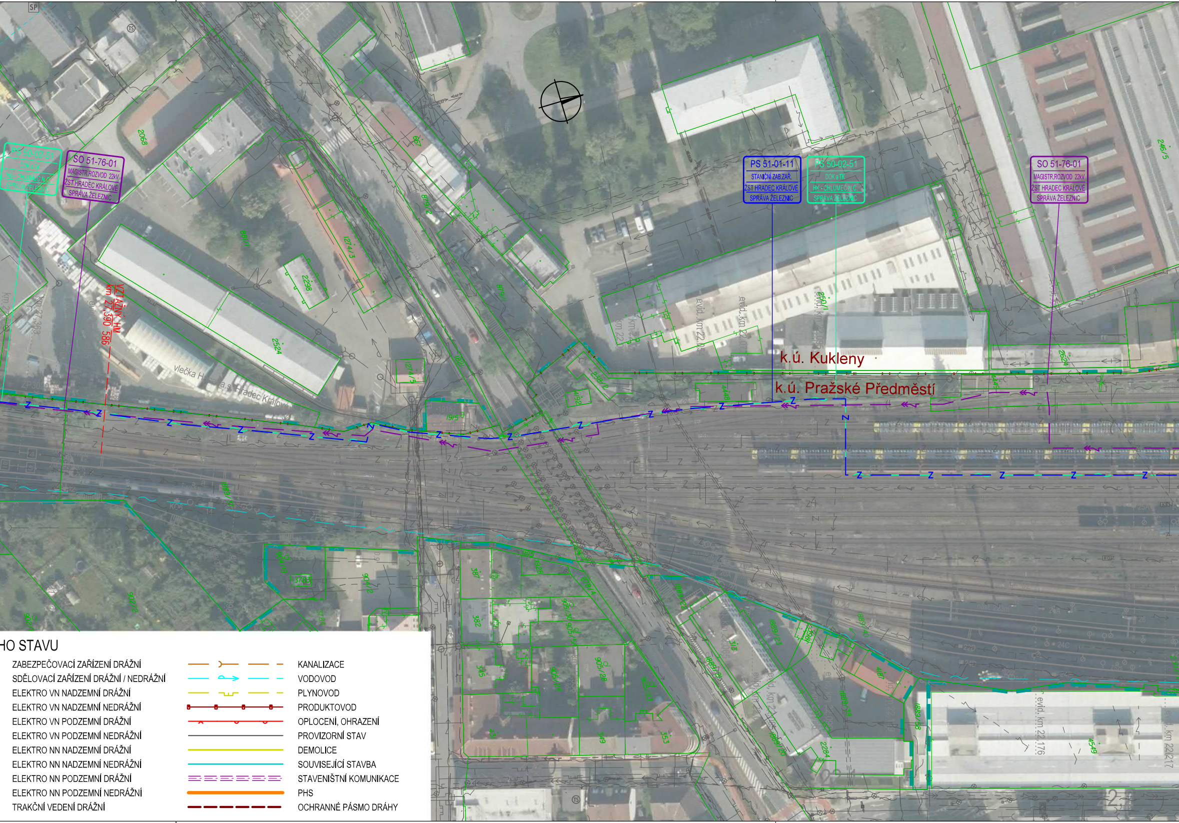

SO 50-02-51
DOK a TK
HK - CHLUMEC N.C.
SPRÁVA ŽELEZNIC
SO 51-76-01
MAGISTR.ROZVOD 22kV
ŽST HRADEC KRÁLOVÉ
SPRÁVA ŽELEZNIC
PS 51-01-11
STANIČNÍ ZAB.ZAŘ.
ŽST HRADEC KRÁLOVÉ
SPRÁVA ŽELEZNIC
PS 50-02-51
DOK a TK
HK - CHLUMEC N.C.
SPRÁVA ŽELEZNIC
SO 51-76-01
MAGISTR.ROZVOD 22kV
ŽST HRADEC KRÁLOVÉ
SPRÁVA ŽELEZNIC
VZTAŽNÝ HM
km 27,390 586
vlečka Hercany a.s. Hradec Králové
k.ú. Kukleny
k.ú. Pražské Předměstí
evid. km 22,176
evid. km 22,217
2068
2524
2298
1274/3
667
1915
387
382
345
353
4549
2284
2624
246/5

## HO STAVU

ZABEZPEČOVACÍ ZAŘÍZENÍ DRÁŽNÍ
SDĚLOVACÍ ZAŘÍZENÍ DRÁŽNÍ / NEDRÁŽNÍ
ELEKTRO VN NADZEMNÍ DRÁŽNÍ
ELEKTRO VN NADZEMNÍ NEDRÁŽNÍ
ELEKTRO VN PODZEMNÍ DRÁŽNÍ
ELEKTRO VN PODZEMNÍ NEDRÁŽNÍ
ELEKTRO NN NADZEMNÍ DRÁŽNÍ
ELEKTRO NN NADZEMNÍ NEDRÁŽNÍ
ELEKTRO NN PODZEMNÍ DRÁŽNÍ
ELEKTRO NN PODZEMNÍ NEDRÁŽNÍ
TRAKČNÍ VEDENÍ DRÁŽNÍ

KANALIZACE
VODOVOD
PLYNOVOD
PRODUKTOVOD
OPLOCENÍ, OHRAZENÍ
PROVIZORNÍ STAV
DEMOLICE
SOUVISEJÍCÍ STAVBA
STAVENIŠTNÍ KOMUNIKACE
PHS
OCHRANNÉ PÁSMO DRÁHY

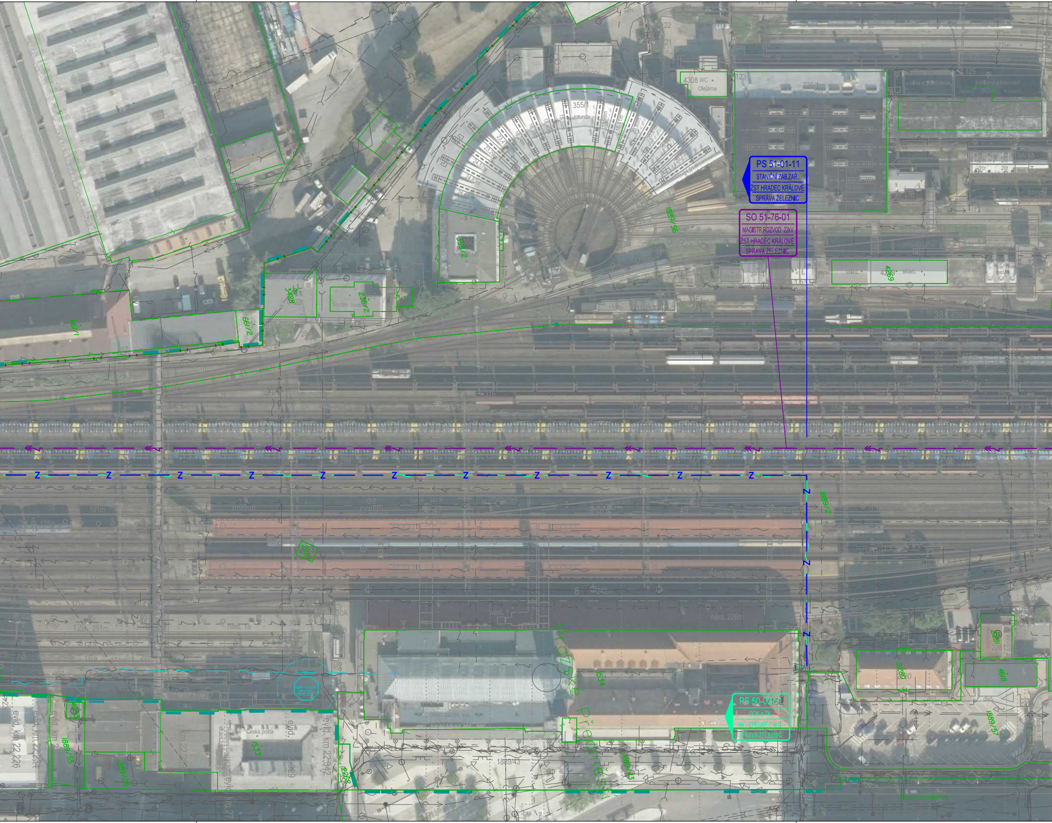
PS 51-01-11
STANIČNÍ ZAB.ZAŘ.
ŽST HRADEC KRÁLOVÉ
SPRÁVA ŽELEZNIC
SO 51-76-01
MAGISTR.ROZVOD 22kV
ŽST HRADEC KRÁLOVÉ
SPRÁVA ŽELEZNIC
PS 50-02-51
DOK a TK
HK - CHLUMEC N.C.
SPRÁVA ŽELEZNIC
355/1
rotunda
4308 WC
Olejárna
236/1
1889/56
1889/2
1889/57
1889/55
1889/43
4269
sklad.
Sociální budova
236/2
661/2
661/1
1534
2280
4618
533
Česká pošta
Pražské Předměstí
evid. km 22,226
evid. km 22,342
nást. 256m
nást. 226m
nást. 1
nást. 1a

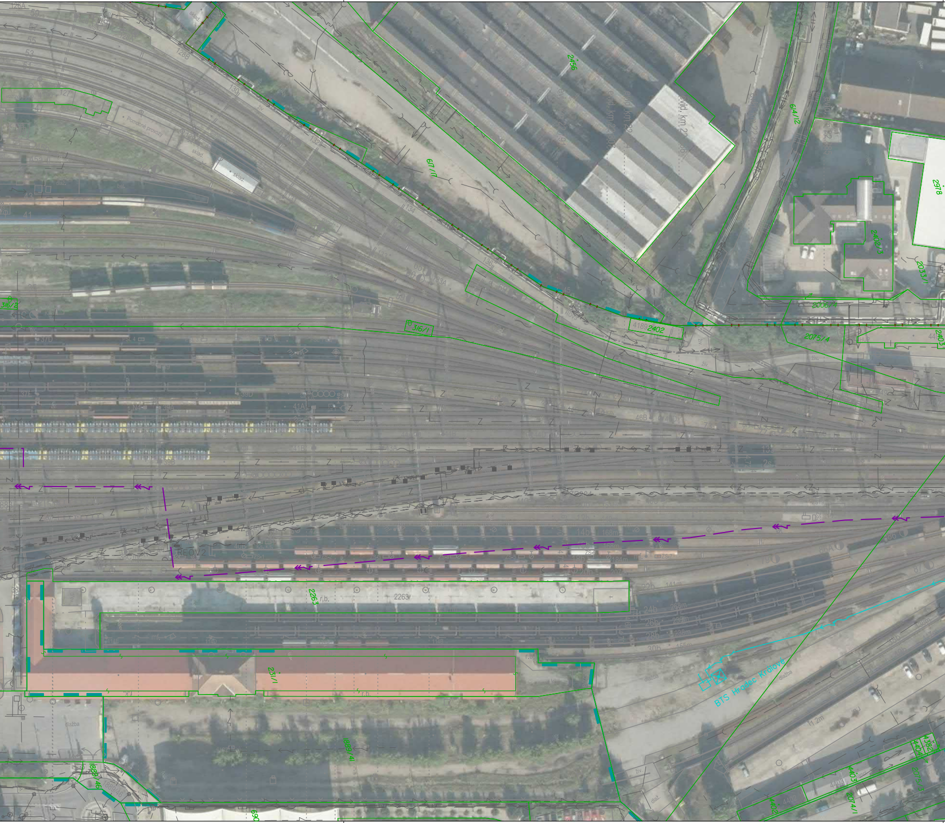
2456
617/17
614/12
2978
2033/1
2075/4
2402
4188
316/1
2263
r.b.
231/1
REOV2
BTS Hradec Králové
dlažba
sklad
Pomocné provozy
11.2m
2074/1
690

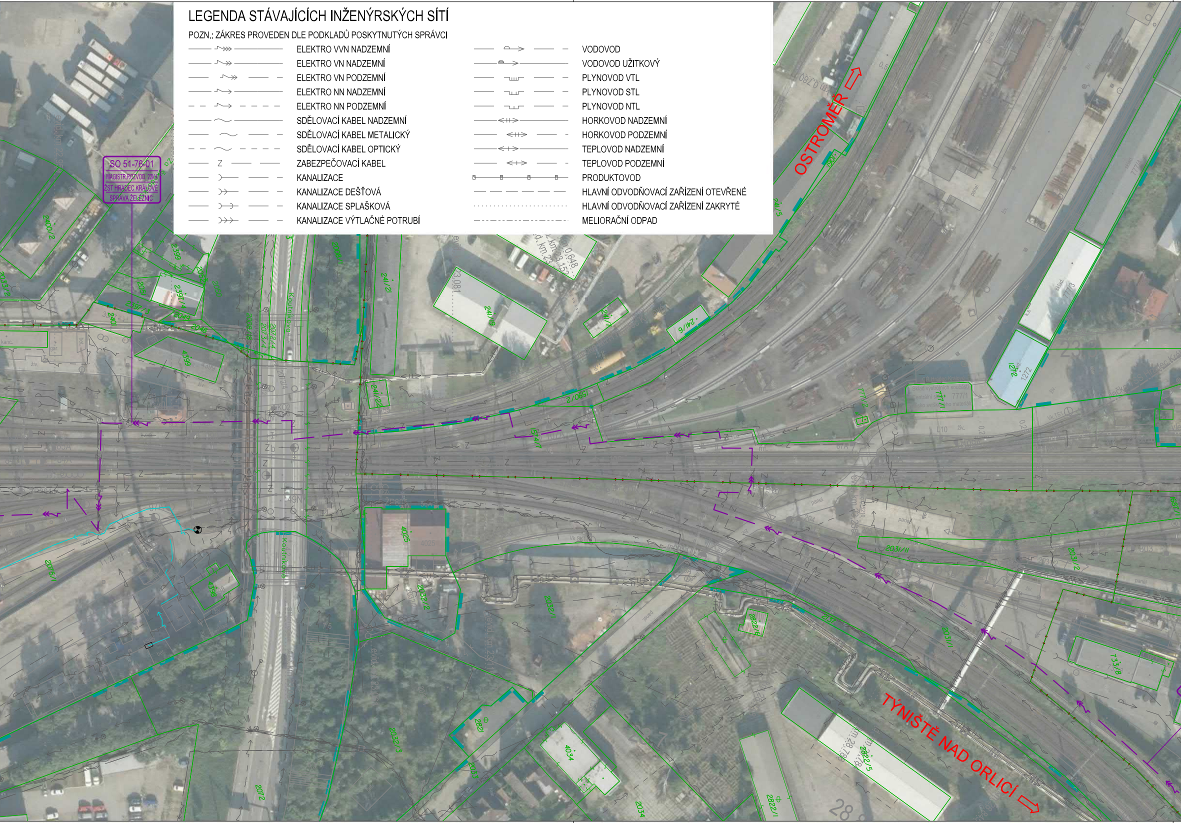
OSTROMĚŘ
SO 51-76-01
MAGISTR.ROZVOD 22kV
ŽST HRADEC KRÁLOVÉ
SPRÁVA ŽELEZNIC
Koutníkova
4025
4034
2821
2822/5
2822/1
2031/1
2031/2
733/8
1272
241/9
241/6
241/7
241/5
2072
2034
TÝNIŠTĚ NAD ORLICÍ

## LEGENDA STÁVAJÍCÍCH INŽENÝRSKÝCH SÍTÍ

POZN.: ZÁKRES PROVEDEN DLE PODKLADŮ POSKYTNUTÝCH SPRÁVCI

ELEKTRO VVN NADZEMNÍ
ELEKTRO VN NADZEMNÍ
ELEKTRO VN PODZEMNÍ
ELEKTRO NN NADZEMNÍ
ELEKTRO NN PODZEMNÍ
SDĚLOVACÍ KABEL NADZEMNÍ
SDĚLOVACÍ KABEL METALICKÝ
SDĚLOVACÍ KABEL OPTICKÝ
ZABEZPEČOVACÍ KABEL
KANALIZACE
KANALIZACE DEŠŤOVÁ
KANALIZACE SPLAŠKOVÁ
KANALIZACE VÝTLAČNÉ POTRUBÍ
VODOVOD
VODOVOD UŽITKOVÝ
PLYNOVOD VTL
PLYNOVOD STL
PLYNOVOD NTL
HORKOVOD NADZEMNÍ
HORKOVOD PODZEMNÍ
TEPLOVOD NADZEMNÍ
TEPLOVOD PODZEMNÍ
PRODUKTOVOD
HLAVNÍ ODVODŇOVACÍ ZAŘÍZENÍ OTEVŘENÉ
HLAVNÍ ODVODŇOVACÍ ZAŘÍZENÍ ZAKRYTÉ
MELIORAČNÍ ODPAD

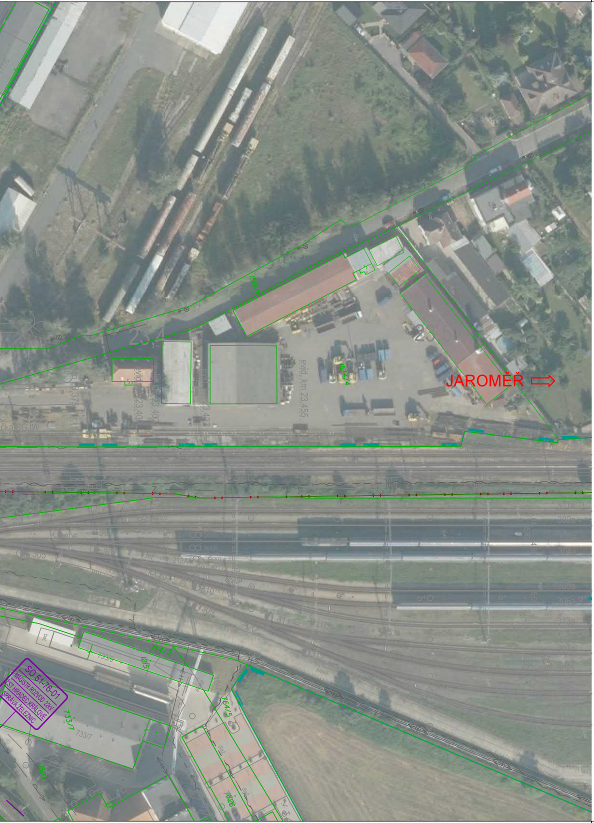
JAROMĚŘ ⇨
evid. km 23,455
SO 51-76-01
MAGISTR.ROZVOD 22kV
ŽST HRADEC KRÁLOVÉ
SPRÁVA ŽELEZNIC
764/4
764/5
764/3
733/7
733/8
1215
1826

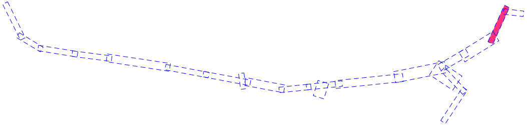

# ČÁST C.4.2.4.18

AKTUALIZACE 2022

VÝŠKOVÝ SYSTÉM Bpv SOUŘADNICOVÝ SYSTÉM S-JTSK ±0,000 = xxx,xx m n. m.

| *Číslo změny:* | *Obsah změny:* | *Datum změny:* |
|---|---|---|
| 01 | - | |
| 02 | - | |
| 03 | - | |

*Objednatel:*

**SPRÁVA ŽELEZNIC**

Správa železnic, státní organizace
Dlážděná 1003/7, 110 00 Praha 1

Stavební správa západ
Sokolovská 1955/278, 190 00 Praha 9

*Zhotovitel: Účastníci Společnosti "SP+SEU_ChluHra_PD"*

**SUDOP PRAHA** **SUDOP EU**

*Správce:*

**SUDOP PRAHA**

SUDOP PRAHA a.s.
Olšanská 1a, 130 80 Praha 3
tel.: +420 605 229 020
e-mail: praha@sudop.cz

*Vedoucí týmu:* ING. DANIEL FILIP

*Asistent vedoucího týmu:* ING. PAVEL KUBÁT

*Specialista profese:* ING. MONIKA POSPÍCHALOVÁ

*Středisko:*
PROJEKTOVÉ STŘEDISKO HRADEC KRÁLOVÉ

| *Vedoucí střediska:* | *Odpovědný projektant SO, IO, PS:* | *Vypracoval:* | *Kontroloval:* |
|---|---|---|---|
| ING. PAVEL HORÁČEK | ING. DANIEL FILIP | ING. MONIKA POSPÍCHALOVÁ | ING. DANIEL FILIP |

*Název akce:*

**MODERNIZACE TRAŤOVÉHO ÚSEKU
CHLUMEC NAD CIDLINOU (MIMO) - HRADEC KRÁLOVÉ (MIMO)**

*Číslo smlouvy:* 17-266.250

*Projektový stupeň:* DÚR

*Část:*

SPECIÁLNÍ VÝKRESY
ARCHITEKTONICKÉ ŘEŠENÍ STAVBY

*Datum:* 11/2020

*Číslo části:* C.4.2.4

*Název přílohy:*

**Zákres koordinační situace do ortofotomapy,
km 27,1 - 28,8 tratě Velký Osek - Choceň**

*Měřítko:* 1:1000

*Počet formátů:* 11 x A4

*Číslo přílohy:* **18**

DOKUMENT LZE UŽÍVAT POUZE VE SMYSLU PŘÍSLUŠNÉ SMLOUVY O DÍLO, ŽÁDNÁ JEHO ČÁST NEMŮŽE BÝT DLE ZÁKONA č.121/2000 Sb, KOPÍROVÁNA NEBO JINÝM ZPŮSOBEM ROZŠIŘOVÁNA BEZ SOUHLASU SUDOP PRAHA a.s.